

SZKIC ORIENTACYJNY 1:20000

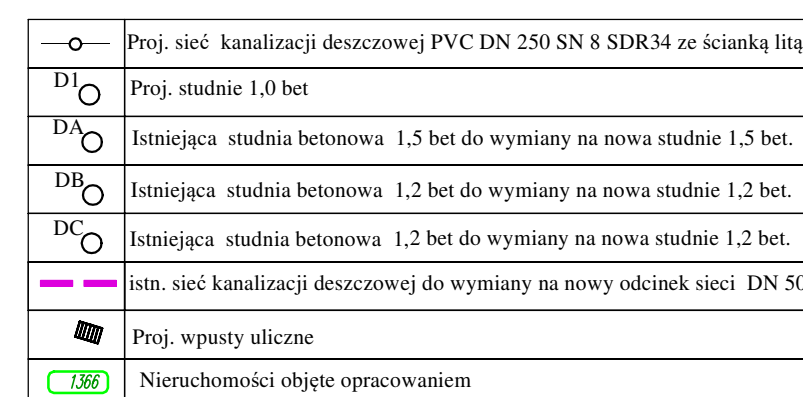

zwał ziemi - *zwał ziemi*

| | |
|---|---|
| <p>Oświadczam, że niniejszy dokument został opracowany w wyniku prac geodetycznych i kartograficznych, których rezultaty zawiera opisać techniczny pojęcie wysewiflowy. Jednocześnie jestem świadomy odpowiedzialności karnej za złożenie fałszywego oświadczenia.</p> | |
| <p>Identyfikator zgłoszenia prac geodetycznych:</p> | <p>6940.1029.2023</p> |
| <p>Organ skutki zgłoszenia, który otrzymał zgłoszenie:</p> | <p>Starosta Słupski</p> |
| <p>Wykonawca prac geodetycznych:</p> | <p>Usługi Geodetyczne i Kartograficzne SMAWTCO Grzegorz Dwulit Ul. Hubalczyków 12C5 76-200 Słupsk NIP 639-777-89-40 REGON : 222168726</p> |
| <p>Numer oraz data sporządzenia dokumentu zawierającego wynik pozytywnej wysewiflowi:</p> | <p>Protokół wysewiflowi Nr 6940.1029.2023, 49027 z dn. 19.02.2024 r.</p> |
| <p>Imię i nazwisko oraz numer uprawnień zawodowych kierownika prac:</p> | <p>GEODETA UPRAWNIENY Grzegorz Dwulit nr ur. 22834 zakres ur. 1</p> |

Grzegorz
Stanisław
Dwulit

| | | | | | | | |
|------------------------|--|---|------------------------|--------------|----------------|--|--|
| INWESTOR: | | | | | | Gmina Kobylnica ul. Główna 20, 76-251 Kobylnica | |
| OBJEKT: | | | | | | budowa kanalizacji deszczowej - odprowadzenie wód deszczowych z drogi gminnej nr 1140750, ul. Mikołajczyka, położonej w miejscowości Kobylnica, dz. nr 1366, obręb Kobylnica, gmina Kobylnica. | |
| Lokalizacja: | | | | | | 156, 141, 20, 644, 645, 1348, 1366 obręb Kobylnica, gmina Kobylnica | |
| TRZĘSC RYSUNKU: | | | | | | PLAN ZAGOSPODAROWANIA TERENU BRANŻA SANITARNA | |
| | | | | | | SKALA: 1:500 | |
| | | IMIĘ I NAZWISKO: | NR UPRAWNIENIE: | DATA: | PODPIS: | NR RYS.: 1 | |
| PROJEKTOWAŁ: | | mgr inż. Anna Zuber stec i instalacje sanitarne | Nr ZAP/211/P00S/10 | 10.2023 | | | |
| SPRAWDZIŁ: | | mgr inż. Marta Kocioł - Rogala stec i instalacje sanitarne | Nr ZAP/009/PWOS/14 | | | NR STRON | |